

Prospekt Vermietung  
Gekürzte Ausgabe 01/12

# HITECHPHOTO

Ihr Spezialist für Fotoautomaten



Wir vermieten mehr als Spass  
für Events - Promotions - Roadshows



## Riesenspaß mit echten Fotoautomaten! Das darf auf keinem Event fehlen!

Tolle Fotos machen, groß darstellen,  
speichern und übertragen!

Machen Sie Fotos mit Ihrem Logo und passen das Outfit Ihrer Fotokabine an Ihre Werbekonzeption an!

### Alles aus einer Hand:

- ✓ Wir vermieten für Ihre Veranstaltung die passenden Foto-Systeme.
- ✓ Qualitativ hochwertige Fotos auch mit gewünschten Logos. Teilweise Großformate 15 x 23 cm.
- ✓ Großbildprojektion der gemachten Fotos oder des Fotografiervorgangs.
- ✓ Auf Wunsch Speicherung und/oder Übertragung der Fotos auf andere FTP-Server oder Flickr/Facebook-Accounts o.ä.
- ✓ Ausgewähltes Branding der Maschinen.
- ✓ Transport, Anlieferung und Aufstellung.
- ✓ Auf Wunsch Betreuung während des Events.



Im Wissen um die Faszination des eigenen Bildes verbunden mit gemeinsamen Erleben sind unsere Fotosysteme Highlights auf jedem Event, jeder Promotionaktion oder Roadshow.

Wir, die Spezialisten von HITECHPHOTO, stellen unseren Kunden gerne unsere Erfahrung als Fullserviceanbieter zur Verfügung. Wie kein Anderer können wir unsere Fotoautomatensysteme vollständig auf die Konzepte der Veranstaltungen abstimmen.



## Referenzen

Wir möchten uns bei unseren Kunden für das in uns gesetzte Vertrauen bedanken. Wir freuen uns, auch namhafte Firmen zu unserem Kundenkreis zählen zu dürfen.

### 125-Jahre Jubiläum Coca-Cola

Wir mieteten einen Fotoautomaten der Firma Hitechphoto anlässlich des 125-jährigen Jubiläums von Coca-Cola. Während der zweiwöchigen Feierlichkeiten avancierte der Automat zu einer der Hauptattraktionen und wurde von den über 12.000 Besuchern rege genutzt!



**Die Qualität der Fotos, das einwandfreie Funktionieren des Gerätes sowie seine individuelle Gestaltung im Coca-Cola-Look haben uns überzeugt. Die technische Bedienung war einfach und die Beratung und Hilfestellung durch Hitechphoto kompetent und zuverlässig.**

Insgesamt waren wir sehr zufrieden und würden für weitere Anlässe jederzeit wieder auf Fotoautomaten von Hitecline zurückgreifen. Eventsupport Schweiz GmbH, Iyonawan Hauser, Seestrasse 367, 8038 Zürich - [hauser@eventsupport-schweiz.ch](mailto:hauser@eventsupport-schweiz.ch)

### Die Fotobox als Kampagnentool

Wir nutzen die mobile Fotobox für eine Kampagne der Landesantidiskriminierungsstelle des Landes Berlin. **Wir können nur bestätigen: die Fotobox ist das Highlight einer jeder Promotionaktion.**

Egal auf welchem Fest wir in Berlin sind, nach kurzer Zeit bildet sich jedes Mal eine lange Schlange vor der Fotobox.

Alle wollen ein Bild - egal ob Alt oder Jung. Die mobile Version der Fotobox gibt uns dabei genau die Flexibilität, die wir benötigen.

Also, wenn Sie demnächst eine Promotionaktion planen, unbedingt die Fotobox mitnehmen, dann ist maximale Aufmerksamkeit und Erfolg vorprogrammiert!

[Decker@ariadne-an-der-spree.de](mailto:Decker@ariadne-an-der-spree.de)



## Für jedes Event das passende Fotosystem!

Als Hersteller unserer Systeme ist für uns selbstverständlich, auf Ihre spezifischen Wünsche einzugehen!

Die Systeme sind vorgerüstet mit Touchscreen, Lautsprechern und für

- o Bildübertragung auf Großbildschirme und Projektoren
- o Bildspeicherung- und Übertragung der Fotos
  - o per Em@il
  - o auf FTP-Server
  - o Auf Flickr-, Facebook- u.a.

### „Classic 07“

Eine echte klassische Fotokabine in vandalismussicherem Stahlblech!

Dieser Fotoautomat mit modernster Technik hat sich zigfach im Alltag als hochwertiges Gerät zur Anfertigung biometrischer Passbilder bestens bewährt.

Das System liefert hervorragende Fotoqualität und ist völlig unabhängig von äußeren Lichtverhältnissen.

Diese Maschine kann auch mit Geldeinwurf, Einwurf von Jetons oder Einschleusen von Gutscheinen betrieben werden.

Sie ist von beiden Seiten zugänglich. Auf Wunsch kann eine Seite geschlossen werden.



Auch geeignet für Outdoor-Einsätze

Die „Classic 07“ macht Fotos im Hochformat 4:3.



Fotos 960 x 1280 Pixel (skalierbar)

### Größe der Fotoausdrucke - Druckzeit - Sie haben die Wahl!

#### „Classic 07 Standard“

Ausgerüstet mit 2 Fotodruckern  
Fassungsvmögen zusammen  
200 Blatt Fotopapier 15 x 10 cm

Druckzeit 58 Sekunden pro Foto(s)

Während des Drucks kann sich der Nächste schon fotografieren!

#### „Classic 07 plus“

Ausgerüstet mit 1 Drucker  
700 Blatt 15x10 cm  
oder 310 Blatt 15x23 cm

Druck 9 Sekunden pro Foto(s)

**Maße „Classic 07“ 180 cm breit - 80 cm tief - 197 cm hoch - Gewicht 150 Kg  
Stromanschluß 220 Volt, max. 1200 Watt (normale Steckdose)**



**Für den schönsten Tag im Leben!**

**Der „automatische Fotograf“  
ist ein Muss für jede Hochzeit!**

**Unser Hochzeits-Fotoautomat  
macht das Glück perfekt!**



Zunächst für die Ballungsräume

**Berlin - Frankfurt/Main**

und das rheinische Dreieck

**Aachen-Düsseldorf-Köln**

bieten wir die Anmietung unserer „Classic 07“ zu besonders günstigen Konditionen an!



**Kommentar zu unserer Hochzeit:**

der fotoautomat war echt ein highlight auf unserer hochzeitsfeier! es wird noch so viel darüber gesprochen und manche unserer Gäste möchten jetzt auch so einen fotoautomat bei ihrem fest! die bildqualität ist super! mit der firma hitecline waren wir mehr als zufrieden! es hat alles wunderbar geklappt, auch wenn ich mir anfangs unsicher war. es war besser als besprochen! auch die vorort-betreuung!

[sandra.wolowiec@hshmw.snv.at](mailto:sandra.wolowiec@hshmw.snv.at)



## Für jedes Event das passende Fotosystem!

Als Hersteller unserer Systeme ist für uns selbstverständlich, auf Ihre spezifischen Wünsche einzugehen!

Die Systeme sind vorgerüstet mit Touchscreen, Lautsprechern und für

- o Bildübertragung auf Großbildschirme und Projektoren
- o Bildspeicherung- und Übertragung der Fotos
  - o per Em@il
  - o auf FTP-Server
  - o Auf Flickr-, Facebook- u.a. Accounts

### „Channel 33“

#### Das vollautomatische „Fernseh- und Fotostudio!“

Das System ist für den Druck sowohl von Portraits als auch von Gruppenfotos entwickelt worden.

Das Gerät liefert hervorragende Fotoqualität in den Formaten 15 x 10 oder 15 x 23 cm und ist völlig unabhängig von äußeren Lichtverhältnissen.

Es ist von beiden Seiten auch für mehrere Personen zugänglich.

Die Maschine wird in einzelnen Komponenten in Flight-Cases angeliefert und vor Ort in ca. 45 Minuten zusammengebaut. Sie kann damit auch in schwerer zugänglichen Locations installiert werden.



Die „Channel 33“ macht Fotos im Querformat 3:4.



Fotos 1280 x 960 Pixel

#### Größe der Fotoausdrucke - Druckzeit - Sie haben die Wahl!

##### „Channel 33 Standard“

Ausgerüstet mit 1 Fotodrucker  
Fassungsvmögen 700 Blatt  
15x10 cm

Druckzeit 9 Sekunden pro Foto(s)

Während des Drucks kann sich der Nächste schon fotografieren!

##### „Channel 33 plus“

Ausgerüstet mit 1 Fotodrucker  
Fassungsvmögen 310 Blatt  
15x23 cm

Druck 14 Sekunden pro Foto(s)

**Maße „Channel 33“ 220 cm breit - 126/140 cm tief - 180 cm hoch - Gewicht 220 Kg  
Stromanschluß 220 Volt, max. 1200 Watt (normale Steckdose)**



## Für jedes Event das passende Fotosystem!

Als Entwickler und Hersteller unserer Systeme ist für uns selbstverständlich und möglich, auf die spezifischen Wünsche unserer Kunden einzugehen!

Alle Systeme sind vorgerüstet für

- o Bildübertragung auf Großbildschirme und Projektoren
- o Bildspeicherung- und Übertragung der Fotos
  - o per Em@il
  - o auf FTP-Server
  - o Auf Flickr-, Facebook- u.a. Accounts

### „Flight-Cases“

3 leicht zu transportierende Kisten auf Rollen, aufklappen, zusammenstecken und die Fotobox ist einsatzbereit.

Ausgerüstet mit der gleichen hervorragenden Technik wie unsere Standardmodelle liefert das Gerät hervorragende Fotoqualität und ist völlig unabhängig von äußeren Lichtverhältnissen.

Ausgestattet mit 2 Fotodruckern mit je 100 Blatt 10 x 15 cm, Druckzeit 58 Sekunden pro Foto(s).



Die „Flight-Cases“ machen Fotos im Hochformat 4:3.



Fotos 960 x 1280 Pixel  
(skalierbar)

Geeignet für Events, Promotions und Veranstaltungen aller Art, nicht für Outdoor-Einsätze.

#### Kistenmaße für Transport:

1. Höhe = 54 cm / Breite = 84 cm / Länge = 166 cm
2. Höhe = 88 cm / Breite = 73 cm / Länge = 96 cm
3. Höhe = 88 cm / Breite = 73 cm / Länge = 87 cm

#### Aufgebaut:

**1930 cm breit - 83 cm tief - 185/166 cm hoch -  
Gewicht verteilt auf 3 Kisten 180 Kg**

**Stromanschluß 220 Volt, 1000 Watt  
(normale Steckdose)**



## Übertragung der Fotos auf Monitore oder Beamer

Als Hersteller unserer Systeme ist für uns selbstverständlich, Ihnen neben hochwertigen Fotodrucken weitere Möglichkeiten zu bieten!

Alle Systeme sind vorgerüstet für

- o Bildübertragung auf Großbildschirme und Projektoren
- o Bildspeicherungs- und Übertragung der Fotos, auch
  - o per Em@il
  - o auf FTP-Server
  - o Auf Flickr-, Facebook- u.a. Accounts

Es macht einen Riesenspaß mit unseren Fotosystemen! Steigern damit die Attraktivität Ihres Events und Ihre Werbeaussage.

### Großbildprojektionen

Zeigen Sie allen Gästen, welchen Spaß das Fotografieren macht oder welche tolle Fotos auf Ihrer Veranstaltung gemacht wurden.

Die Übertragung der Bilddaten kann sowohl auf große TV-Monitoren als auch auf Beamer erfolgen.

### Fotoversand per Email @

Die Software kann für den direkten Versand der geschossenen Fotos per Email freigeschaltet werden.

### Bildspeicherung und Übertragung auf andere Server

oder direkt ins Internet, zu social networks wie Facebook o.ä.



Die Systeme können problemlos über LAN oder bedingt über USB-Stick ans Internet angeschlossen werden, um die Bilddaten mit oder ohne Branding der Fotos zu übertragen.

Ihre Facebook- oder andere Accounts müssen dazu vorbereitet werden. Wir bieten Ihnen dazu unseren Service an.



## Hervorragende Fotoqualität!

Unsere Fotoautomaten machen dank durchdachter Blitzausleuchtung Fotos in exzellenter Qualität, egal, wie die Lichtverhältnisse der Location sind.

Neben dem Standardformat 15 x 10 cm Druckfläche können die Systeme „Classic 07 plus“ und „Channel 33“ auch Großformate 15 x 23 cm drucken.

Was auf diese Flächen gedruckt werden soll, bestimmen Sie!

### Sie haben die Wahl!

- o Welchen Gerätetyp haben Sie gewählt?
- o Welches Foto-Papierformat soll gedruckt werden - 15x 10 oder 15 x 23 cm?
- o Wenn Sie 15 x 10 gewählt haben: möchten Sie „normale“ Fotos oder Selbstklebende? Oder möchten Sie „Sticker“ drucken - 4-, 10\*- oder 16er Split? (10er Sticker: 2x46x69mm + 8x20x30mm)
- o Wenn Sie festlegen, daß 4 Fotos gemacht werden sollen, kann der User wählen, ob 1 Foto 4 x oder ob alle 4 verschiedenen Fotos ausgedruckt werden sollen!



Alle Gerätetypen drucken Fotos mit einer Druckfläche von 15 x 10 cm. Ob Portraits, 2-4-6-8 Fotos oder gemischt - ob mit oder ohne Logo oder Grafik - fast alles ist möglich.

Neben dem Standardformat 15 x 10 cm können die Systeme „Classic 07 plus“ und „Channel 33“ auch Großformate 15 x 23 cm drucken, die Aufteilung bestimmen Sie!

### „Split“- Beispiele

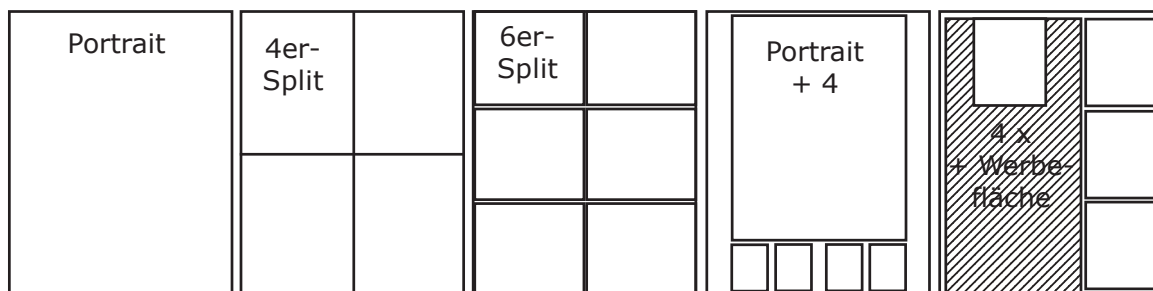

Die Gerätetypen „Classic“ und „Flight-Cases“ machen Fotos im Hochformat im Verhältnis 3:4.



Das Fotosystem „Channel 33“ gibt Fotos im Querformat im Verhältnis 4:3 aus.



## Alles ist möglich!

- o Wählen Sie den Maschinentyp und somit das Fotoformat 15 x 10 cm oder 15 x 23 cm.
- o Wenn Sie 15 x 10 cm wählen, können die Fotos auch als selbstklebende Stickers im 10er- oder 16er-Splti gemacht werden.
- o Entscheiden Sie, ob die Fotos mit oder ohne Logo oder Grafik gedruckt werden sollen.
- o Entscheiden Sie, wie die Aufteilung sein soll.

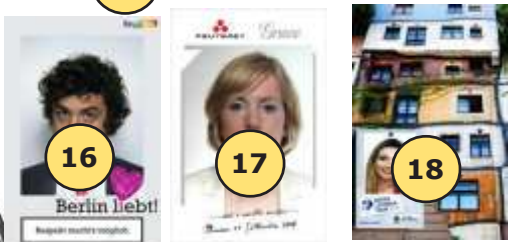
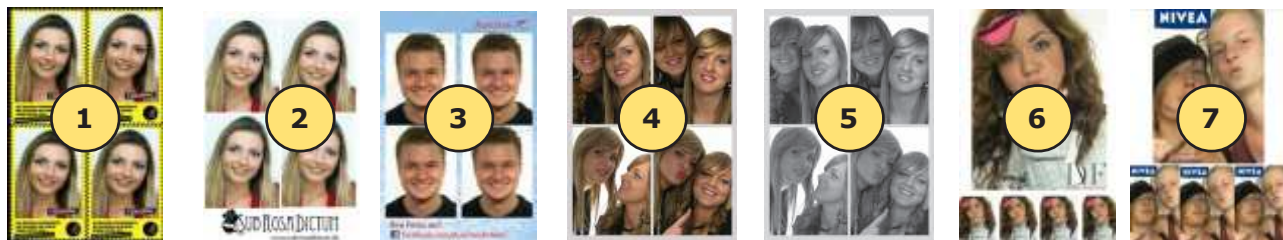

Wenn Ihnen eines der Beispiele gefällt, nennen Sie uns die Nummer!

Alle Systeme können die Standardformate 15 x 10 cm drucken - Hoch- oder Querformat

Die Systeme „Classic 07 plus“ und „Channel 33“ können auch die Großformate 15 x 23 cm drucken - Hoch- oder Querformat



## Ihre individuelle Software

### Das gibt es nur bei uns!

Die Software kann an Ihre Wünsche für Ihr Event individuell angepaßt werden. Sie bestimmen nicht nur, welche Fotos angeboten werden sollen - Wir gestalten die Software in Ihrem Design, auch die Audiodateien können angepaßt werden!



#### 1. Standardversion:

Wählen Sie, ob immer das gleiche Produkt ausgedruckt werden soll, - z.B. immer 4 Fotos oder Portraits.



#### 2. Mehr Fotosorten:

Wählen Sie eine andere Variante, wenn sich der User zwischen mehrerer Produkten entscheiden soll. Dies kann auch mit Variation 3 verbunden werden



#### 3. Mehr Motive:

Wählen Sie eine andere Variante, wenn sich der User zwischen mehreren Motiven entscheiden soll. Dies kann auch mit Variation 2 und 3 verbunden werden

### Wir gestalten die Eingabemasken nach Ihren Wünschen!

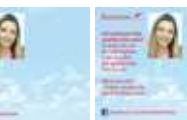

### 4. Wählen Sie die Sprache(n) für die Software!



## Branding

Selbstverständlich können alle Systeme an Ihre Gestaltungswünsche angepaßt werden.

Dazu drucken wir nach Ihren Angaben „FOREX“-Kunststoffplatten, welche paßgenau aufgeklebt werden.

### „Classic 07“



SWR



Die „Classic 07“ kann von allen Seiten gebrandet werden. Die Hauptwerbefläche, das Leuchtdisplay, kann mit einer hinterleuchteten Fotodiafolie auf Plexi gebrandet sein.

### „Channel 33“

Das vollautomatische Fernseh- bzw. Fotostudio „Channel 33“ kann auf der Rückseite mit einem großen FOREX-Display gebrandet werden.



### „Flight-Cases“

Die „Flight-Cases“ werden in der Regel auf allen 4 Seiten gebrandet.

Zusätzlich sind die Schmalseiten der Rückwand zum Branden geeignet.

### Zusätzlicher Service!

Die gebrandeten Forexplatten oder Plexischeiben können für mehrere Veranstaltungen verwendet werden. Wir lagern auf ausdrücklichen Wunsch die Platten gegen eine geringe Gebühr in unserem Zentrallager ein!



## Service - Transport

- o Beratung bei der Auswahl der Gerätetypen
- o Grafikeinbindungen für Fotoausgaben - Softwareanpassungen
- o Branding der Systeme, der Fotos und Software
- o Vorbereitung für Großbildprojektionen und Datentransfer
- o Anlieferung - Aufbau
- o Betreuung während der Veranstaltung
- o Abholung - Übertrag gespeicherter Daten

Selbstverständlich können Sie auf Wunsch den Transport der Mietgeräte selbst übernehmen, sofern Sie die Möglichkeit hierzu haben. Damit sparen Sie die Übernahme unserer Transportkosten.

### Liefergebiet

Wir beliefern ganz Europa, vorwiegend Deutschland, Österreich, Schweiz und Benelux.



### Depots

Wir vermieten ab Depot Luxemburg,  
**Aachen - Berlin**  
und ibs. ab Hauptdepot Nähe  
**Frankfurt/Main.**



### Transport „Classic 07“

Wir liefern unsere Fotosysteme mit speziell dafür ausgerüsteten PKW-Anhängern mit elektrischer Seilwinde an. Sollten mehrere Geräte zur gleichen Zeit am gleichen Ort benötigt werden, liefern wir per LKW mit Hebebühne an.



Für den Maschinentyp „Classic 07“ dürfen also wegen des Hubwagens keine Treppenstufen oder ähnliches im Weg sein. Es können Türen passiert werden, die eine Mindestinnenhöhe von 200 cm



und eine Mindestdurchgangsbreite von 86 cm haben.

Die Aufbauzeit, ggf. Einweisung in die Wartung, z.B. Papierwechsel, und Inbetriebnahme beträgt max. 1 Stunde.

### Transporte „Flight-Cases“ oder „Channel 33“

Die Flight-Cases bestehen aus 3 Kisten, welche zusammengesteckt werden - sie bilden dann einen kompletten Fotoautomaten.

Die Komponenten der Channel 33 sind in 3 Transportkisten verpackt. Diese werden vor Ort entpackt und die Maschine wird von unserem Techniker zusammengesetzt.

Die Aufbauzeit und Inbetriebnahme beträgt für die Flight-Cases max. 1 Stunde, für die Channel 33 max. 90 Minuten.



## Preise - Kontakt

Neben den Mietpreisen für unsere Systeme und eventuell anfallenden Vorleistungen müssen wir die Anfahrt zu Ihrer Veranstaltung, Aufbau des Systems, auf Wunsch Betreuung während der Veranstaltung und Abbau mit Abholung nach Entfernungskm von einem unserer Depots zum Veranstaltungsort und nach Zeitaufwand und Reisespesen des Technikers kalkulieren.

**Bitte haben Sie Verständnis dafür, daß wir Ihnen ein persönliches Angebot machen möchten, wenn uns alle Details Ihrer geplanten Veranstaltung bekannt sind.**

**Bitte schreiben Sie uns Ihre Wünsche in einer kurzen Mail mit Ihren Angaben und Kontaktdaten an [info@fotoautomatenvermietung.de](mailto:info@fotoautomatenvermietung.de)**

### **Pro Veranstaltung sind Fotos kostenlos:**

700 Fotos 15 x 10 cm  
oder 150 Fotos 15 x 23 cm  
oder 100 Foto-Sticker

### **Kostenlose Leistungen**

LAN-Anschluß  
2. VGA-Ausgang  
Bildspeicherung

### **Lieferungs- und Zahlungsbedingungen**

Wir fakturieren ab unserem Firmensitz in Luxemburg. Wenn Sie eine Umsatzsteuer-Ident.Nr. haben, wird keine MwSt berechnet. Wenn Sie keine UST-ID-Nr. haben, wird 15 % Luxemburger Mehrwertsteuer hinzugerechnet.

Bei Auftragserteilung werden 40 % Anzahlung fällig, die restlichen 60 % müssen **vor** Beginn Ihres Events bezahlt sein.

### **Funktion / Versicherung / Haftung**

Wir liefern hochwertige relativ vandalismussichere Fotosysteme, welche weitgehend störunanfällig sind. Bei eventuell doch auftretenden Störungen ist jedoch unsere Hotline immer besetzt, bei eintägigen Veranstaltungen ist ein Techniker vor Ort.

Wenn Sie unsere Betreuung während Ihrer Veranstaltung gebucht haben, brauchen Sie sich um nichts zu kümmern. Ohne Betreuung müssen Sie je nach Gerätetyp nach 200 bzw. 700 Fotoausdrucken Papier und Farbband nachlegen - wir zeigen Ihnen dies selbstverständlich vor der Veranstaltung. schriftliche und Videoanleitung hierzu wird mitgeliefert.

Für Störungen an den Geräten, die durch Dritte oder durch höhere Gewalt auftreten, haften wir nicht. Die Geräte sind nicht versichert gegen Untergang, Vandalismus oder grobe Beschädigung durch Dritte während der Veranstaltung. Hier haftet der Mieter.

## Hitechphoto s.á.r.l.

Geschäftsführer Axel R. Houben

28, Gruuss-Strooss  
L-9991 Weiswampach/Luxemburg  
Tel. +352 691 10 10 30

[www.fotoautomatenvermietung.de](http://www.fotoautomatenvermietung.de)  
[www.hitechphoto.org](http://www.hitechphoto.org)  
[info@hitechphoto.org](mailto:info@hitechphoto.org)

## Hitechphoto s.á.r.l.

### **Depot Frankfurt/Main**

Lindigstr. 10  
D-63801 Kleinostheim

Tel. +49 6027 40 39 39 – 0  
Mobil +49 170 2426 111

